



SAM*SURION*[®]

Installationsanweisung

SAMsurion Basic

SAMsurion Pro

SAMsurion Enterprise SQL

Produktionssteuerung

e-Commerce

Wenn Sie Fragen haben, dann rufen Sie uns an, wir helfen Ihnen gerne weiter



SAMsurion Enterprise SQL-Version

SAMsurion stellt sich mit seiner Enterprise SQL-Version den Herausforderungen moderner Technik und aktueller Hardware und zugleich den sich ändernden gesetzlichen Vorgaben GoBD-konformer Warenwirtschaft und Buchhaltung (pdfA3-Format, neue Datevschnittstelle, Rechnungsversand per ZUGFeRD, Verknüpfung Warenwirtschaft und e-Commerce).

Die Verwendung einer SQL-Datenbank ermöglicht Ihnen einen schnellen, sicheren und durchgängigen Arbeitsablauf über alle Module hinweg: Auftragsbearbeitung, Bestellwesen, E-Mailversand von Rechnungen und Bestellungen etc., Produktionsplanung, Verwaltung von Dokumenten etc. bei geringer Anfälligkeit und hoher Performance.

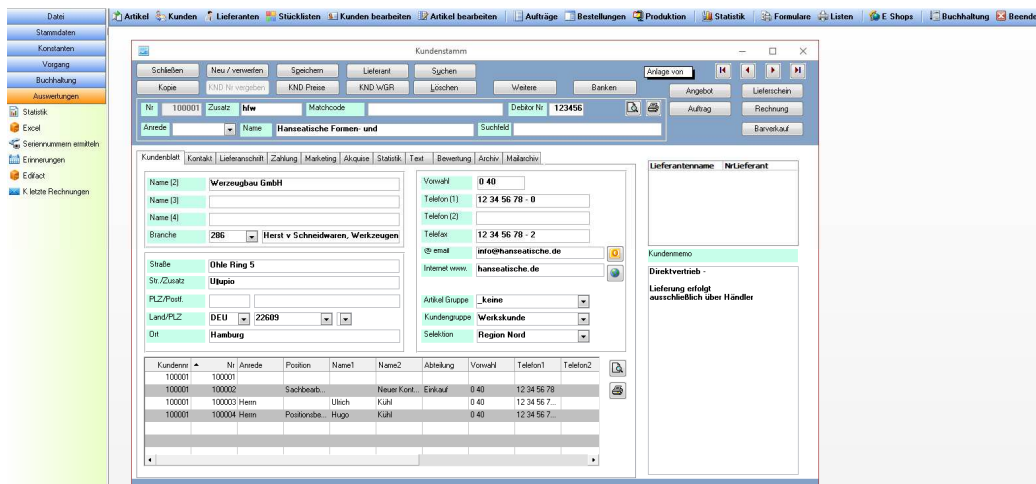

Vorbereitung der Installation



■ Auf dem Server

bleibt Ihr bisheriger SAMsurion Version 4-Mandant bestehen inklusive Ihrer Formulare und Ihres pdf-Archivs.

■ Auf den einzelnen Arbeitsstationen

wird SAMsurion Version 4 und die Access Runtime deinstalliert. SAMsurion Version 5 nutzt Access 2016 bzw. die Access 2016-Runtime.

Installation SAMsurion Basic / Pro Version 5 (Access)

■ Neuinstallation SAMsurion Version 5



Mit dem folgenden Link können Sie SAMsurion 5 auf den Arbeitsstationen und auf dem Server installieren:

[http://www.update.samsurion.de/SAM2016_setup_mit_Runtime.exe >>](http://www.update.samsurion.de/SAM2016_setup_mit_Runtime.exe)

(wenn auf dem Rechner kein Access 2016 installiert ist) bzw.

[http://www.update.samsurion.de/SAM2016_setup_ohne_Runtime.exe >>](http://www.update.samsurion.de/SAM2016_setup_ohne_Runtime.exe)

(wenn auf dem Rechner Access 2016 installiert ist)

Auch wenn Sie die SAMsurion Enterprise SQL-Version installieren wollen, müssen Sie SAMsurion Version 5 auf den Arbeitsstationen installieren.

■ Ihre Datenbank in SAMsurion Version 5 nutzen

Nach dem Neustart von SAMsurion starten Sie zunächst den Testmandanten und verbinden sich danach über das Menue < Mandanten – Mandanten wechseln > - mit Ihrer Server-Mandanten.accdb-Datenbank.

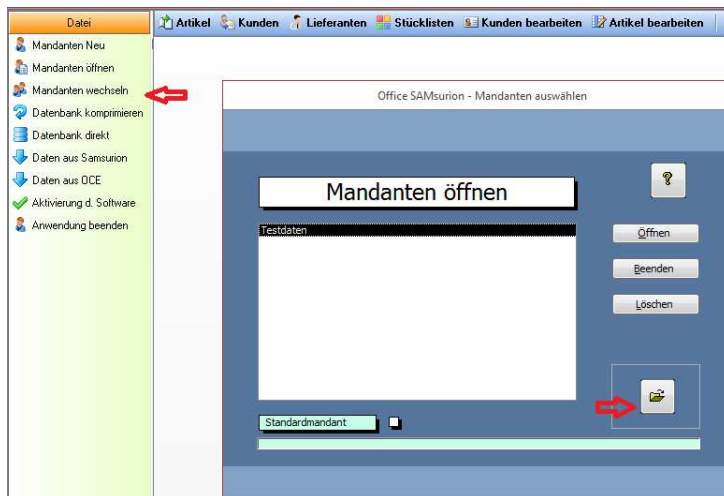

Danach beenden Sie SAMsurion Version 5 und beim erneuten Aufrufen von SAMsurion steht Ihnen Ihr Mandant zur Verfügung. Stellen Sie bitte sicher, dass Sie mit Ihrem Mandanten verbunden sind wenn Sie SAMsurion Version 5 schließen, da Sie diese Verbindung für das Starten Ihres neuen Mandanten in SAMsurion Enterprise SQL benötigen.

Installation SAMsurion Enterprise SQL

■ Systemvoraussetzungen



Systemvoraussetzungen Server:

Zunächst müssen Sie auf Ihrem Server SQL Server 2016 Express (Version Express ist für Sie kostenlos für Datenbanken bis 10 GB) installieren.

Der Link zur Installation lautet:

<http://www.microsoft.com/de-de/sql-server/sql-server-2016> >>

Den Servernamen und das Passwort benötigen Sie später noch einmal bei der Konvertierung Ihrer Daten aus SAMsurion 5 in die SQL-Version.

Systemvoraussetzungen Arbeitsstationen:

Auf Ihren Arbeitsstationen reicht es aus wenn Sie Windows 10, Windows 8 oder Windows 7 installiert haben.

■ ■ SQL-Datenbank intern verwalten

Mit dem SQL Server Management Studio (SSMS) können Sie Ihre SAMsurion-Datenbank und Ihre SAM Marketplace-Datenbank für Ihre e-Commerce-Anwendungen verwalten, ähnlich wie Sie das mit Access in der SAMsurion Basic bzw. Pro-Version kennengelernt haben. Die Installation von SSMS ist nicht notwendig um mit SAMsurion bzw. dem SAM Marketplace zu arbeiten.

Der Link zur Installation lautet:

[http://www.msdn.microsoft.com/library/mt238290.aspx >>](http://www.msdn.microsoft.com/library/mt238290.aspx)

■ ■ SAMsurion Enterprise SQL installieren



Die zuvor auf den Arbeitsstationen installierte SAMsurion Access Version 5 wird nicht deinstalliert, sie dient als Grundlage für die SQL-Version (Ihre eigenen Formulare, Listen und Etiketten sowie die pdf-Ausdrucke Ihrer Vorgangsdaten wie z. B. Rechnungen).

Die SQL-Version können Sie auf den Arbeitsstationen mit dem folgenden Link installieren:

[http://www.update.samsurion.de/SAM_SQL.exe >>](http://www.update.samsurion.de/SAM_SQL.exe)

Als lokales Installationsverzeichnis legt sich SAMsurion das Verzeichnis <c\SAM_2016> an. Darunter finden sich sowohl die Access als auch die SQL-Version:

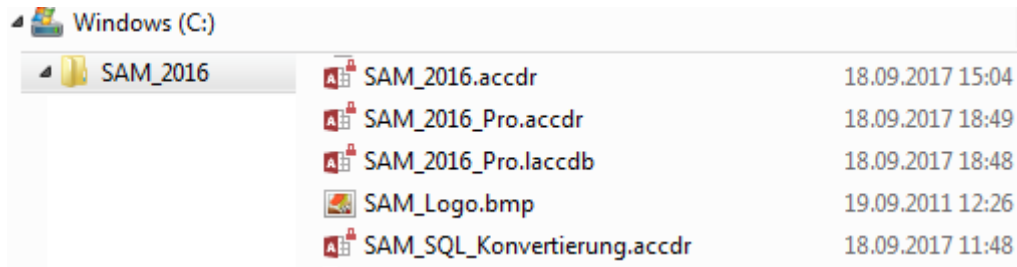

Im nächsten Arbeitsschritt zeigen wir Ihnen die Vorgehensweise zur Datenkonvertierung auf. Diese führen Sie nur auf einem Rechner aus. Ist die Konvertierung abgeschlossen, können Sie SAMsurion Enterprise SQL auf allen Arbeitsstationen starten.

■ Datenbank konvertieren SAMsurion Version 5 -> SQL



Auf einem Rechner müssen Sie das SAMsurion-Konvertierungsprogramm installieren um Ihre SAMsurion Version 5-Datenbank in eine SQL-Datenbank zu konvertieren.

Das Konvertierungsprogramm können Sie mit dem folgenden Link installieren:

[http://www.update.samsurion.de/SAM_SQL_Konvertierung.exe >>](http://www.update.samsurion.de/SAM_SQL_Konvertierung.exe)

Die Konvertierung läuft in drei Schritten ab, Sie wählen zunächst Ihre Quelldatenbank (Ihr SAMsurion Version 5- Mandant) aus, hinterlegen im Button „Parameter“ Ihre Verbindungsoptionen und speichern Sie ab.

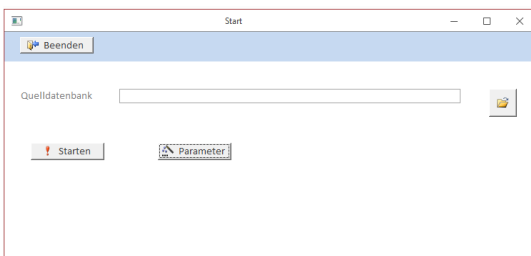

Das Feld „Catalog“ entspricht dabei dem Namen Ihres neuen Mandanten. Das Passwort können Sie frei vergeben. Es wird für alle Rechner verwendet. Wenn Sie in SAMsurion Version 4 mit einer Benutzerverwaltung gearbeitet haben, werden diese Daten in SAMsurion 5 und nach der Konvertierung auch in die SQL-Version automatisch übernommen.

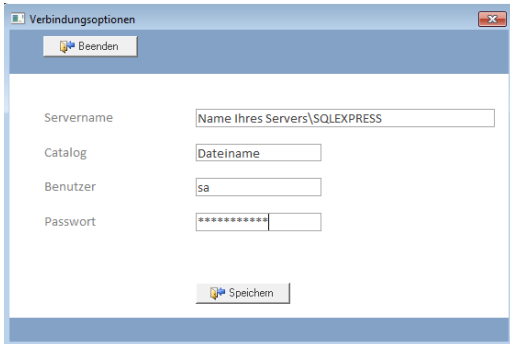

Haben Sie alle Einstellungen hinterlegt, können Sie Ihre Konvertierung über den Button „Starten“ starten.

Ist die Konvertierung durchgelaufen, können Sie auf diesem Rechner SAMsurion Enterprise SQL mit Ihrem Mandanten starten.

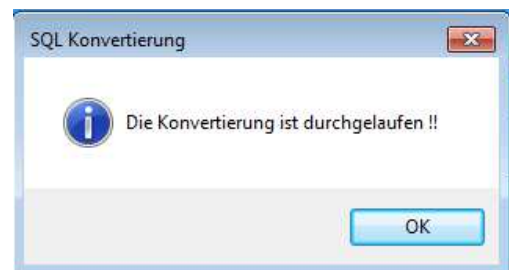

🔑 ACHTUNG:

Stellen Sie bitte zuvor sicher, dass Sie sich in SAMsurion Version 5 mit Ihrem Mandanten verbunden hatten als Sie es geschlossen haben. Nur dann ist sichergestellt, dass SAMsurion Enterprise SQL beim Starten Ihren konvertierten Mandanten automatisch erkennt.

Die Arbeit mit SAMsurion Enterprise SQL



■ SAMsurion Enterprise SQL auf den Arbeitsstationen nutzen

Das zuvor auf den Arbeitsstationen installierte SAMsurion Version 5 wird nicht deinstalliert, es dient als Grundlage für die SQL-Version.

Nachdem Sie die SQL-Version installiert haben und die Datenkonvertierung abgeschlossen ist, können Sie SAMsurion Enterprise auf den Arbeitsstationen starten.

⚠ ACHTUNG:

Stellen Sie bitte zuvor sicher, dass Sie sich in SAMsurion Version 5 mit Ihrem Mandanten verbunden hatten als Sie es geschlossen haben. Nur dann ist sichergestellt, dass SAMsurion Enterprise SQL beim Starten Ihren konvertierten Mandanten automatisch erkennt.

■ Formulare & Drucken

Mit der Installation von SAMsurion wird als Formulardesigner wie bisher der List & Label automatisch installiert. SAMsurion verwendet jetzt Version 22 (bisher Version 16). Damit ist die Anbindung an moderne Microsoft Office-Anwendungen wie z. B. die Datenübergabe nach Excel 2016 garantiert.

⚠ ACHTUNG:

Vermeiden sollten Sie Dateinamen mit Umlauten und Sonderzeichen. Die SQL-Version greift automatisch auf die Formulare Ihres SAMsurion Version 5-Mandanten zu.

Damit SAMsurion Enterprise SQL den neuen Pfad für den Ausdruck Ihrer Formulare erkennt, müssen Sie die ersten Vorgänge wie 1. Rechnung, 1. Auftrag etc. über das Menu < Formulare > drucken.

Das Bearbeiten von Formularen (2) und das Drucken von Formularen (1) wurde zusammengefasst im Menue < Formulare >. Danach speichert sich SAMsurion diesen Pfad (für jeden Arbeitsplatz) ab.

Wenn Sie beim Drucken in der Auftragserfassung / im Bestellwesen mit unterschiedlichen Formularen

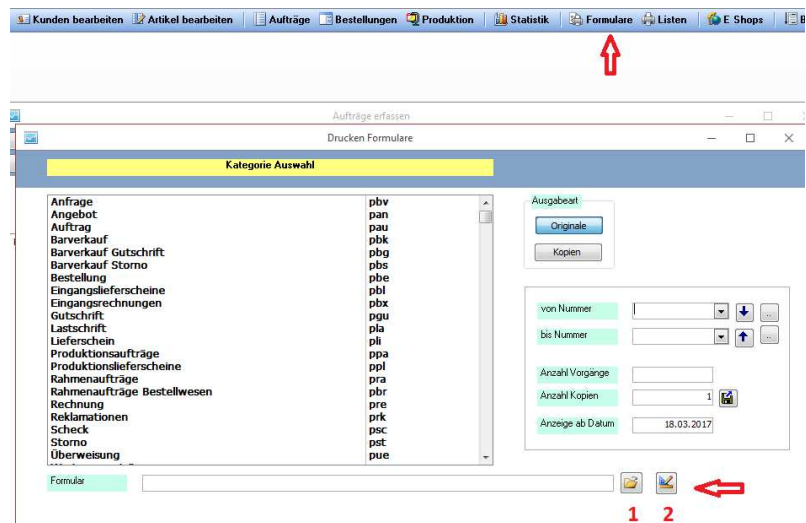

arbeiten wollen müssen Sie die Parameter-Einstellung  entsprechend im Feld „Sofortdruck mit Formularauswahl“ einstellen.

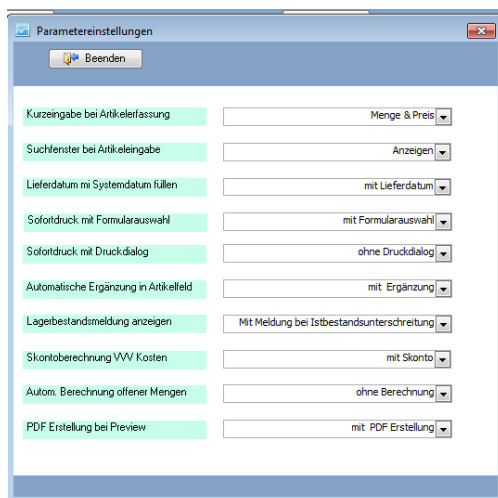

■ Seriennummern

Sie erhalten getrennte Seriennummern für SAMsurion 5- und die Enterprise SQL-Version.